Visa	
Rédacteur	L.LEMYRE

Accessibilité RTE

Synthèse Nationale des Evénements du lundi 20 juin 2022

Faits marquants du weekend écoulé et contraintes attendues pour la journée en cours

Le week-end écoulé a été marqué par :

- Le vendredi 17 juin, **la coupure du client VEOLIA Eaux de Choisy** (9 MW pendant 2h12) en raison du déclenchement de la liaison 63 kV CHOISY-EAUX DE CHOISY n° 1 suite à l'agression du câble par un tiers. Le client a pu être réalimenté par sa seconde liaison d'alimentation, qui était consignée au moment de l'incident. *Cet incident a fait l'objet d'un MIN du centre exploitation de Saint-Quentin-en-Yvelines*.
- Le dimanche 19 juin, **la coupure du client Enedis** (38 MW pendant 2h05) aux postes d'HENRI PAUL, AUTUN, CREUSOT, EPINAC et ARROUX suite au défaut de la barre 2 du poste 63 kV HENRI PAUL, causé par l'incendie d'un sectionneur d'aiguillage du départ CREUSOT. Le lundi 20 juin, Enedis est de nouveau coupé (38MW) en raison du défaut barre 1 sur laquelle les départs avaient été aiguillés. *Cet incident a fait l'objet d'un MIN du centre exploitation de Nancy*
- La remontée au dernier rapport journalier d'un accident de travail.

Les contraintes attendues pour la journée en cours sont maitrisées.

Surveillance du risque d'avaries sur les **Transformateurs de Mesure et Postes Electriques Intérieurs pour la journée en cours** :

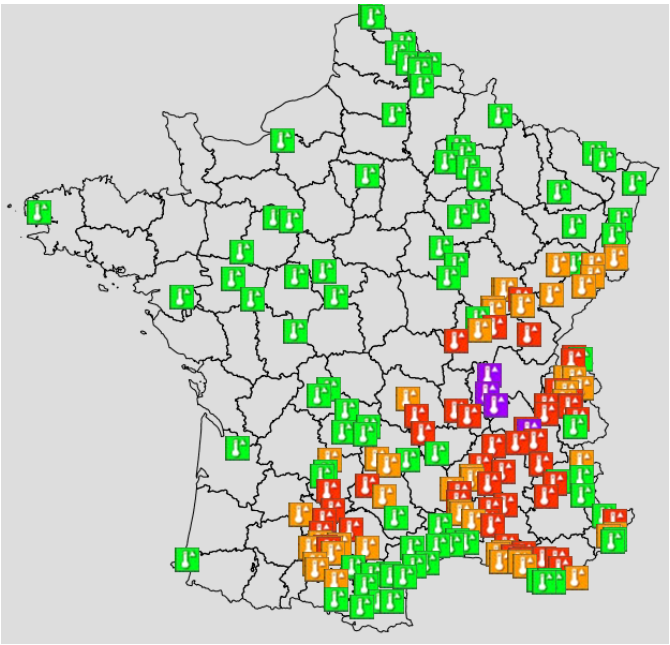

Seuils d'alerte :

Orange (≥ 30°C)	Risque plausible TdM*
Rouge (≥ 32°C)	Risque probable TdM*
Violet (≥ **35**°C)	Risque quasi-certain TdM*, sectionneur de PEI **et IST**

** pour les TdM, le risque est à considérer s'il s'agit de la première ou de la deuxième vague de chaleur (cf fiche mémo fortes chaleurs).*
A noter que Marseille n'a pas de TdM à risque dans ses zones humides.

Gestion de l'Equilibre Offre Demande

Jour	vendredi 17 juin 2022	samedi 18 juin 2022	dimanche 19 juin 2022	*Journée en cours*
Pointe de consommation	56 572 MW	51 139 MW	46 603 MW	53 500 MW
Marge 15' à la pointe	1 948 MW	4 133 MW	2 053 MW	1 503 MW
EJP	Non	Non	Non	Non
TEMPO	Bleu	Bleu	Bleu	Bleu

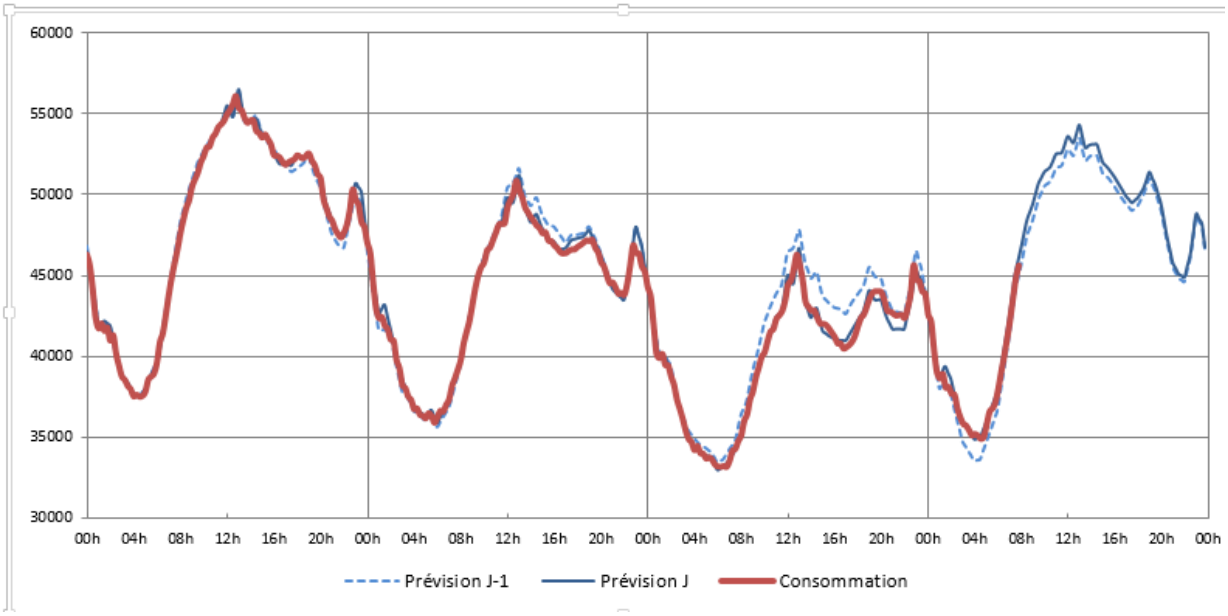

Lien : https://www.rte-france.com/eco2mix/la-consommation-delectricite-en-france

- **Ecart(s) entre la prévision J-1 et la réalisation de consommation**

Date	Impact(s)
Dimanche 19 juin 2022	Un écart entre la prévision J-1 et la réalisation de consommation a été observé entre 13h00 et 17h45 (écart maximal de 2 778 MW à 14h30) en raison de températures moins élevées que prévues.

- **Ecart(s) de Fréquence**

Date et heure	Impact(s) et Action(s) réalisée(s)	RTE Contributeur
Le lundi 20 juin à 00h00	Un écart de fréquence à la baisse de 100 mHz a été observé pendant 3 minutes et 50 secondes (écart maximal de -124,4 mHz) lors de la parallèle de 00h00. RTE est contributeur avec un ACE maximal de - 497 MW, ce qui correspond à une contribution d'environ 13%.	OUI

- **Déclenchement(s) et/ou écart(s) des groupes de production et de leur contribution aux Services Système (SSY)**

Date et heure	Groupe(s)	Impact(s)
Le vendredi 17 juin 2022 à 14h00	TRICASTIN 4	Baisse de la production de 930 MW du groupe TRICASTIN 4 suite à un problème sur une armoire électrique ayant entrainé son découplage. Le groupe s'est recouplé le samedi 18 juin vers 15h00.
Le samedi 18 juin 2022 à 00h00	BLAYAIS 1	Maintien du groupe de Blayais 1 en raison d'un mouvement social coté EDF alors qu'il devait se découpler pour une visite décennale.
Le samedi 18 juin 2022 à 23h25	BLAYAIS 2	Baisse de production du groupe de BLAYAIS 2 (-650 MW) demandée pour cause réseau, en raison d'un épisode orageux et pour gérer les contraintes de stabilité.

Date et heure	Groupe(s)	Impact(s)
Le dimanche 19 juin 2022 à 23h45	BELLEVILLE 1	Baisse de production du groupe de BELLEVILLE 1 (-500 MW) demandée pour cause réseau, en raison d'un épisode orageux et pour gérer les contraintes de stabilité.

- **Listing des actions réalisées (envoi d'ordre SAS, mode dégradé, demande de couplage...)**

Gestion des interconnexions et du Mécanisme d'Ajustement

- **Bilan des échanges commerciaux**

Week-end écoulé : Les échanges commerciaux ont été exportateurs le dimanche dans la matinée et l'après-midi, et importateurs le reste du week-end (entre – 7 879 MW et 2 118 MW)

Journée en cours : Les échanges commerciaux sont vus globalement importateurs (entre -6 543 MW et 643 MW)

Programme des échanges commerciaux à la pointe de consommation de la journée en cours (à 13h00) :

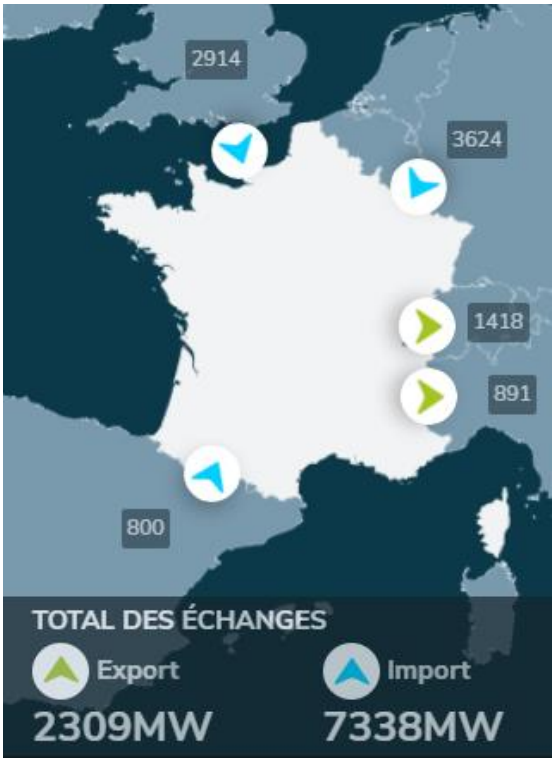

Nota : Pour plus de détails sur les programmes d'échanges par frontière, veuillez consulter le lien suivant : https://www.rte-france.com/eco2mix/les-echanges-commerciaux-aux-frontieres

- **Evénement(s) significatif(s) affectant le marché de l'électricité**

- **Evénement(s) impactant la gestion des interconnexions**

Date et heure	Frontière	Impact(s) et action(s) réalisée(s)
Le vendredi 17 juin 2022 à 15h45	Italie	TERNA a sollicité 300 MW dans le sens France vers Italie de 15h45 à 17h00 après avoir rendu son contrat de secours indisponible une bonne partie de la journée.
Le vendredi 17 juin 2022 à 16h00	Angleterre	Retour anticipé de la liaison IFA 2 à partir de 20h00, après travaux qui ont duré moins longtemps que prévus. La liaison était consignée initialement jusqu'au 24/06.
Le vendredi 17 juin 2022 à 18h00	Angleterre	Mode dégradé sur le mécanisme d'ajustement pour insuffisance d'offres à la hausse de 18h00 à minuit en raison d'une consommation importante, de la perte de TRICASTIN 4 ainsi que la réduction d'import sur IFA 1.

Date et heure	Frontière	Impact(s) et action(s) réalisée(s)
Le vendredi 17 juin 2022 à 21h00	Angleterre	Passage en configuration monopolaire du pôle 4 d'IFA pour réduire le transit jusqu'au 18/06 matin, en raison d'une alerte « niveau d'huile haut » du fait des fortes chaleurs.
Le samedi 18 juin 2022 à 00h00	Espagne	Mise en œuvre d'une procédure de countertrading pour un volume maximal de 150 MW sur la plage 00h00-7h00 pour réduire les imports sur l'Espagne
Le samedi 18 juin 2022 à 15h17	Espagne	Mise en œuvre d'une procédure de countertrading pour un volume maximal de 400 MW sur la plage 15h17-23h00 pour réduire les imports à la demande de REE pour la gestion du transit en N en Espagne.
Le dimanche 19 juin 2022	Espagne	Mise en œuvre d'une procédure de countertrading pour un volume maximal de 300 MW sur la plage 00h00-20h00 pour réduire les imports sur l'Espagne
Le dimanche 19 juin 2022 à 8h00	Belgique	ELIA a rendu indisponible sont contrat de secours dans le sens Belgique vers France de 8h00 à 10h00.
Le dimanche 19 juin 2022 à 17h33	Italie	Mise hors tension de la liaison 225kV CAMPOCHIESA-CAMPOROSSO à cause d'un incendie en Italie. Fin de l'incident à 20h00.

- **Ailleurs en Europe**

Evénement(s) ayant fait l'objet d'un MIN

MIN du Centre Exploitation de Saint-Quentin-en-Yvelines du vendredi 17/06/2022 à 11h25 - indice 2 (clôture) :

Lieu de l'événement :

Entité : CM-NTR - GMR Est – GdP ARRIGHI

Département ou commune : Val de Marne – Commune(s) de Choisy le Roi

Localisation géographique de l'évènement : S.O

Synthèse :

Description des faits et actions engagées / réalisées :

A 11h25 : déclenchement de la liaison 63kV Choisy-Eaux de Choisy n°1. La seconde liaison d'alimentation 63kV Choisy-Eaux de Choisy n°2 étant consignée, cela génère une coupure du site client, qui consommait 9MW au moment de l'incident.
Le GDP n'ayant pas de possibilité de télérelève, il se rend au poste de Choisy le Roi. Arrivé sur place, et à la lecture des oscillo-perturbographes, confirmation de la présence d'un courant de défaut.
Visite de tracé en cours par les équipes du GMR

En parallèle, dès lors que le client aura terminé sa séparation de réseau sur la liaison n°2 consignée, le GDP activera au plus vite sa déconsignation.

A 13h17 : suite à visite de tracé par le GMR Est, constat d'une agression par tiers de la liaison 63 kV Choisy-Eaux de Choisy n°1 (endommagement avec un marteau piqueur) ; la déconsignation de la liaison 63 kV Choisy-Eaux de Choisy n°2 est en cours => remise sous tension sous 1h maximum

13h37 : remise sous tension de la liaison 63kV Choisy-Eaux de Choisy n°2, tension à disposition du client

15h30 : le client nous informe avoir refermé le DJ du départ Choisy n°2 sur son poste, et réalimenté ses installations

La stratégie de réparation de la liaison n°1 endommagée est en cours de calage.

Conséquences directes :

Coupure du client VEOLIA Eaux de Choisy (l'une des 3 usines VEOLIA qui assure l'alimentation en eau potable de 150 communes d'Ile de France avec Méry sur Oise et Neuilly sur Marne) : 9MW coupés, process industriel à l'arrêt, les organes de sécurités sont alimentés par les groupes électrogènes du site.

Pas d'impact sur l'alimentation en eau potable de l'Ile-de-France ~~à ce stade~~ (secours depuis l'usine de Neuilly sur Marne possible pendant environ 2 à 3h. VEOLIA a en parallèle activé son plan d'urgence auprès des autres sociétés de distribution d'eau potable afin de les informer de sa situation et de pouvoir recourir à leur aide en cas de durée longue de l'indisponibilité de l'alimentation électrique de son site de Choisy => SEDIF informé par VEOLIA dans le cadre de l'activation de ce plan).

Conséquences indirectes *(impacts environnementaux, tiers, santé de salariés ou de prestataires, voie routière ou fluviale coupée, … etc.)* : S.O

Schémas, photos ou PJ :

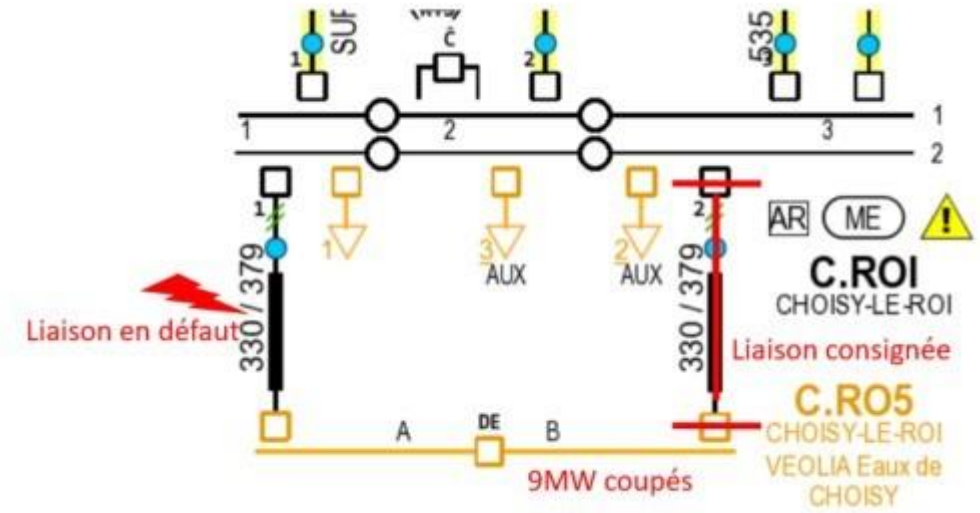

Suivi régional des déclarations en préfecture :

☐ **Evènement éligible à l'arrêté du 26 septembre 2014 :**

- ☐ Déclaration en cours
- ☐ Déclaration faite (mettre en PJ la déclaration réalisée)

MIN du Centre Exploitation de Nancy du dimanche 19/06/2022 à 3h52 et du lundi 20/06/2022 à 5h31– indice 2 :

Lieu de l'événement : *(GDP Saint Rémi – GMR Bourgogne – Région Bourgogne Franche Comté - Département Saône et Loire – poste Henri Paul 63kV)*

Description factuelle de l'événement : *(situation vague de chaleur – poste PEI, incendie, coupure ENEDIS)*

Le 19/06/2022 à 3h52, défaut barre 2 au **poste d'Henri Paul 63kV** (poste PEI) entrainant la **coupure de 38MW** aux postes d'Henri Paul, Autun, Creusot, Epinac et Arroux (client ENEDIS), en raison de l'incendie du SAB2 (SRB 2002B – N° équipement : 5000209835 – N° de série : 9280111/28) **du départ Creusot** ;

Fin de la reprise des postes à 5h57. ENEDIS a repris l'intégralité de la charge à 6h40, délai dû à la perte de la télécommande de certains sites par l'ACR.

Le TR 634 d'Henri Paul a déclenché par défaut certain et reste hors tension.

La barre n°2 d'Henri Paul est saine (hormis le SAB 2 du départ Creusot) mais reste hors tension. Elle pourrait être remise en service en cas de défaut sur la barre 1.

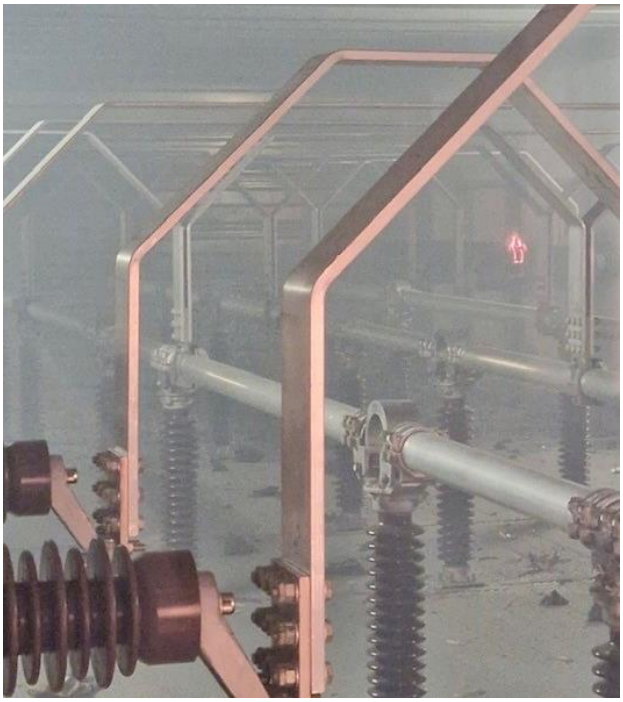

L'ensemble des départs (sauf le TR 634) sont en service sur la barre 1 d'Henri Paul. Ce poste est à risque accru de défaut barre et en contexte de vague de chaleur. (Nota : la barre 1 est plus à risque que la barre 2).

Pas de contrainte réseau particulière sur N-1, seul le défaut barre 1 du poste d'Henri Paul entrainera de la coupure.

Le 20/06/2022 à 5h31, défaut barre 1 au **poste d'Henri Paul 63kV** (poste PEI) entrainant la **coupure de 38MW** (46000 clients ENEDIS coupés d'après la permanence ENEDIS) aux postes d'Henri Paul, Autun, Creusot et Epinac (client ENEDIS) en raison du **défaut sur le SAB1 du départ Autun 63kV**.

<u>Mesures immédiates prises ou envisagées - Conformément à la préparation de cet incident la veille :</u>

Remise en service de la barre 2 (considérée saine suite à l'incident de la veille sauf le départ Creusot) avec critère d'urgence exploitation poste.

L'ACR a à nouveau perdu la télécommande des TR d'Henri Paul, ce qui a légèrement ralenti la reprise de service des TR ENEDIS d'Henri Paul. **Réalimentation à 5h59 de 8MW**.

Un salarié du GMR se rend sur site pour identifier le défaut. L'origine est le défaut sur le SAB1 du départ Autun 63kV.

A venir : après accord du CAT, les postes d'Autun et Epinac seront réalimentés.

Le poste du Creusot restera hors tension (SAB2 en avarie), la reprise par la HTA de la consommation de ce poste est de 100% (confirmée hier par l'ACR).

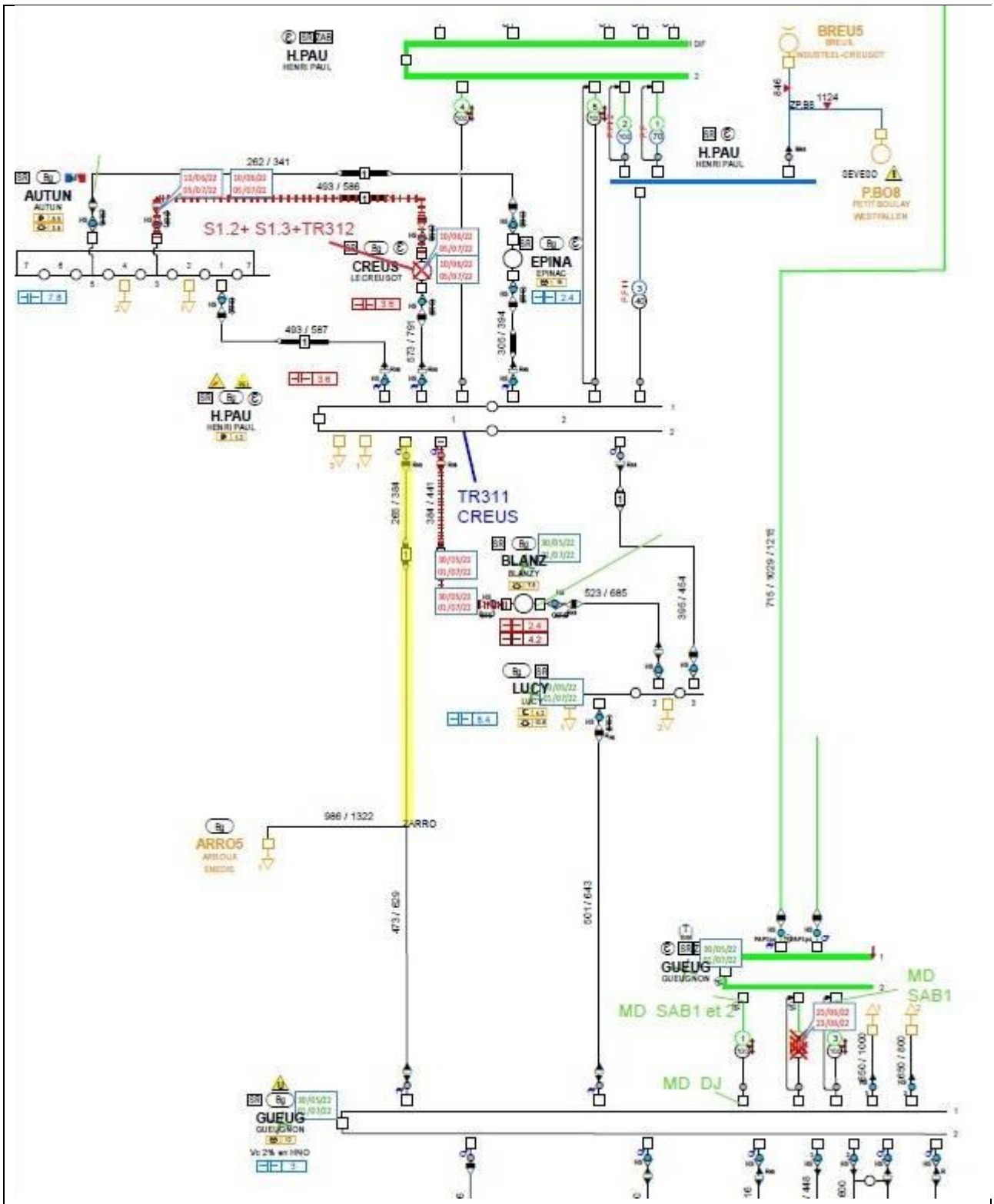

Risques : *(confirmer par un* **X** *devant le libellé)*

- o Sûreté fonctionnement du système électrique
- o Sécurité des tiers
- x Clientèle
- o Sécurité des salariés RTE
- o Environnement
- o Autres (préciser) :

Répercussions médiatiques : *(confirmer par un* **X** *devant le libellé)*

o Sans répercussion

(réservé aux événements sans aucune visibilité externe)

x Répercussion potentielle ou quasi-certaine

(conduit automatiquement à la rédaction d'un projet de communiqué de presse)

Degré de sollicitation des médias, des pouvoirs publics et de personnalités :

o Déclaration faite au Préfet au titre l'arrêté du 26/09/2014 (confirmer par un ***X*** *si oui)*

o Communiqué de presse diffusé (confirmer par un ***X*** *si oui – préciser les médias contactés)*

o en cas de coupure significative : information vers le DAP/Délégation

Validation permanence de Direction Nancy : HECHON Aurélie

Evénement(s) réseaux

- **Evénement(s) sur le réseau électrique avec impact clientèle (Coupure Longue)**

Date et heure	Centre	Ouvrage(s) concerné(s)	Impact(s)
Le vendredi 17 juin 2022 à 11h25	Saint-Quentin-en-Yvelines	Coupure du client VEOLIA Eaux de Choisy (9 MW) en raison du déclenchement de la liaison 63 kV CHOISY-EAUX DE CHOISY n° 1 suite à l'agression du câble par un tiers. La seconde liaison d'alimentation, qui était consignée au moment de l'incident, est mise à disposition du client à partir de 13h37. Voir MIN ci-dessus.	9 MW pendant 2h12
Le dimanche 19 juin 2022 à 3h52 Le lundi 20 juin 2022 à 5h31.	Nancy	Coupure du client Enedis (38 MW) aux postes de d'HENRI PAUL, AUTUN, CREUSOT, EPINAC et ARROUX suite au défaut barre 2 du poste 63 kV HENRI PAUL, causé par l'incendie d'un sectionneur d'aiguillage du départ Creusot. Les départs du poste sont aiguillés sur la barre 1. Le lundi 20/06/2022 à 5h31, défaut barre 1 entrainant la coupure de 38MW aux postes d'HENRI PAUL, AUTUN, CREUSOT et EPINAC. Enedis est réalimenté de 8 MW à 5h59 suite à a remise en service de la barre 2. Voir MIN ci-dessus.	38 MW le dimanche pendant 2h05 38 MW le lundi avec reprise de 8MW au bout de 8 minutes

- **Retraits Impératifs Immédiats, Manœuvres d'Urgence, Retraits Urgents et/ou autre(s) défauts permanents conduisant à la perte définitive d'ouvrages 400 kV**

Date et heure	Centre	Ouvrage(s) concerné(s) et impact(s)
Le vendredi 17 juin 2022 à 8h56	Nancy	Demande de Retrait Agile suite à Détection d'Anomalie sur l'auto-transformateur 766 de VINCEY en raison d'un suintement d'huile sur la commande du disjoncteur. Fin de l'incident à 10h34.
Le vendredi 17 juin 2022 à 13h30	Nantes	Demande de Retrait Agile suite à Détection d'Anomalie sur l'auto-transformateur 763 de CORDEMAIS suite à un problème d'aéroréfrigérant. Fin de l'incident à 15h45
Le lundi 20 juin 2022 à 00h15	Saint-Quentin-en-Yvelines	Déclenchement par défaut certain de l'auto-transformateur 764 de VILLEVAUDE. Retrait de la conduite prononcé pour poursuivre les investigations dans la matinée.

- **Autre(s) indisponibilité(s) non programmée(s) sur le réseau 400 kV (ou 225 kV proche)**

Date et heure	Centre	Ouvrage(s) concerné(s) et impact(s)
Le dimanche 19 juin 2022 à 00h23	Saint-Quentin-en-Yvelines	Retrait sur mode dégradé du condensateur n° 1 au poste de 400 kV MEZEROLLES, en raison de l'invalidité complète de la tranche.

- **Evénement(s) sur le réseau de télécommunication et de téléconduite (TCM-TCD)**
- **Traitement des congestions**

- **Contrainte de gestion de la tension**

Date	Centre	Impact(s) et action(s) réalisée(s)
Le dimanche 18 juin 2022 à 5h41	Lille	Demande de couplage du groupe de QUARTES pour gérer les tensions hautes, suite à une perte rapide de production éolienne (environ 2000 MW) qui a eu pour effet de monter le plan de tension sur la zone Nord, Paris, Normandie, Nantes et Nancy. Des dépassements fugitifs du seuil de 420 kV sur les postes de OUDON, MOLIERE et MAMBELIN ont été constatés. Le surcoût est estimé à 16,5 k€.
Le dimanche 18 juin 2022 à 6h30	CNES	30 liaisons 400 kV ont été mises hors tension pour la gestion des tensions hautes du week-end. Les pertes sont estimées à 35 MW.

- **Contrainte de gestion des transits**

- **Dysfonctionnement(s) des outils de conduite et d'étude et écarts sur la qualité des Points Figés**

Date et heure	Outil	Impact(s) et action(s) réalisée(s)
Le samedi 18 juin 2022 à 18h00	PROPHYL	Impossibilité d'intégrer les fichiers de capacité d'échanges commerciaux de la liaison Eleclink dans PROPHYL pour la journée du 19 juin.

Evénement(s) à enjeux

- **Evénement(s) à enjeu « Prévention et Santé au Travail »**

Date et heure	Centre	Description
Le 16/06/2022 à 8h30	Paris	Accident de Travail d'un salarié de PDCD (GEMCC) au sein du Centre Exploitation de Saint-Quentin-en-Yvelines sur le site de Palatin. Le salarié voulant ouvrir un carton suite à une livraison a utilisé un cutter qui a ripé et est venu lui entailler le majeur de la main gauche. Des premiers soins ont été pratiqués pour nettoyer la plaie et arrêter le saignement. Au regard de la profondeur, le salarié a été admis aux urgences pour vérifier la blessure et obtenir des soins complémentaires si nécessaire.

- **Evénement(s) à enjeux « Relations tiers »**

Date et heure	Centre	Description
Le 16/06/2022 à 15h40	Nantes	Lieu : liaison 400 kV MARMAGNE - TABARDERIE 1 Appel des pompiers au dispatching de Nantes pour signaler un incendie proche de la MARMAGNE-TABARDERIE 400kV n°1 à environ 300m (Saint-Montaine 18700 lieu dit la Marchaise) 15:44:00 CEX de Tabarderie prévenu de l'incendie 15:48:00 CCO CNES prévenu. Validation de mettre HS les renvois TRI et MONO sur la liaison MARMAGNE-TABARDERIE 400kV n°1 17:20:00 Feu maitrisé remise en service des renvois. Fin d'incident

- **Evénement(s) à enjeux « Environnement »**
- **Evénement(s) à enjeux « Confidentialité »**
- **Evénement(s) à enjeux « Sécurité et protection du patrimoine »**

Liens utiles pour en savoir plus :

Indisponibilités du réseau 400 kV	https://www.services-rte.com/fr/visualisez-les-donnees-publiees-par-rte/indisponibilites-du-reseau-de-transport-impact-ntc.html
Données techniques du CNES	http://dotc.rte-france.com/
Tableau de bord des données	https://www.services-rte.com/fr/visualisez-les-donnees-publiees-par-rte.html
Lien vers éCO2mix	http://www.rte-et-vous.com/fr/eco2mix/eco2mix

ANNEXE sur le risque d'avaries « Transformateurs de Mesures » (TdM) et « Postes Electriques Intérieurs » (PEI) :

- **Surveillance des températures à la maille des postes RTE via l'Extranet Météo France**

Pour plus de détails, veuillez consulter l'extranet Météo-France : https://pro.meteofrance.com/

Journée en cours (lundi 20 juin 2022) :	Journée de demain (J+1)
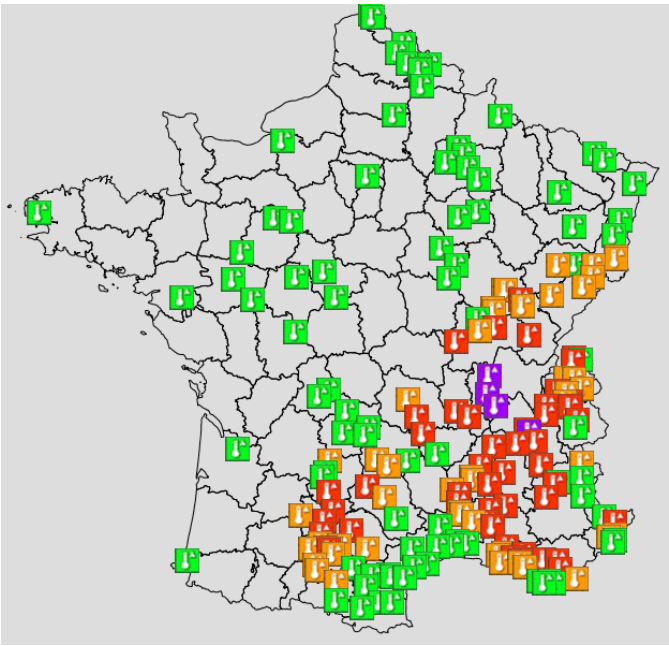	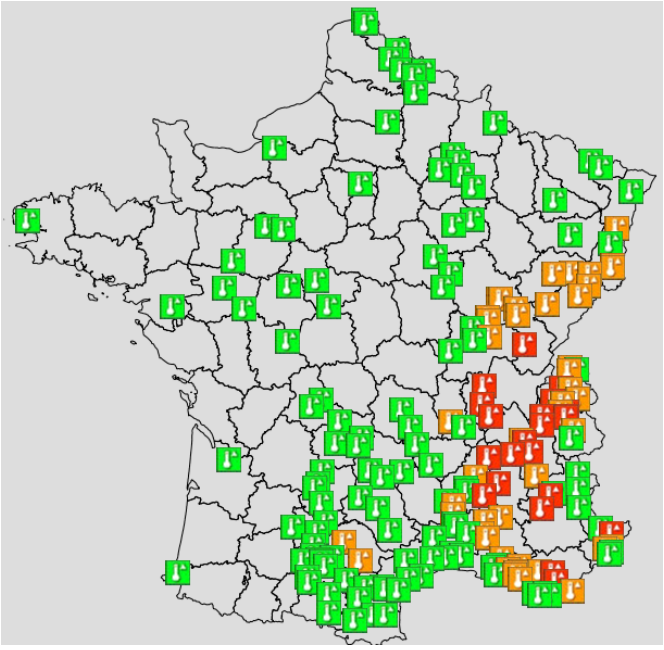

Seuils d'alerte :

Orange (≥ 30°C)	Risque plausible TdM*
Rouge (≥ 32°C)	Risque probable TdM*
Violet (≥ **35**°C)	Risque quasi-certain TdM*, sectionneur de PEI **et IST**

** pour les TdM, le risque est à considérer s'il s'agit de la première ou de la deuxième vague de chaleur (cf fiche mémo fortes chaleurs).*
A noter que Marseille n'a pas de TdM à risque dans ses zones humides.